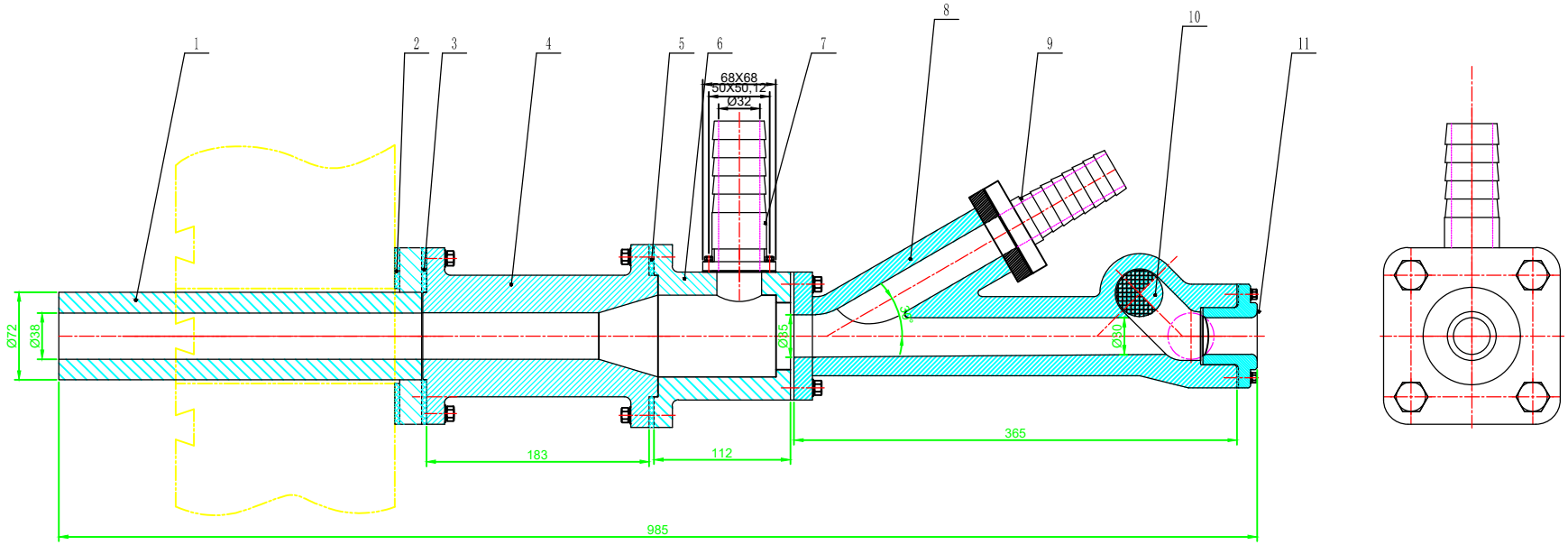

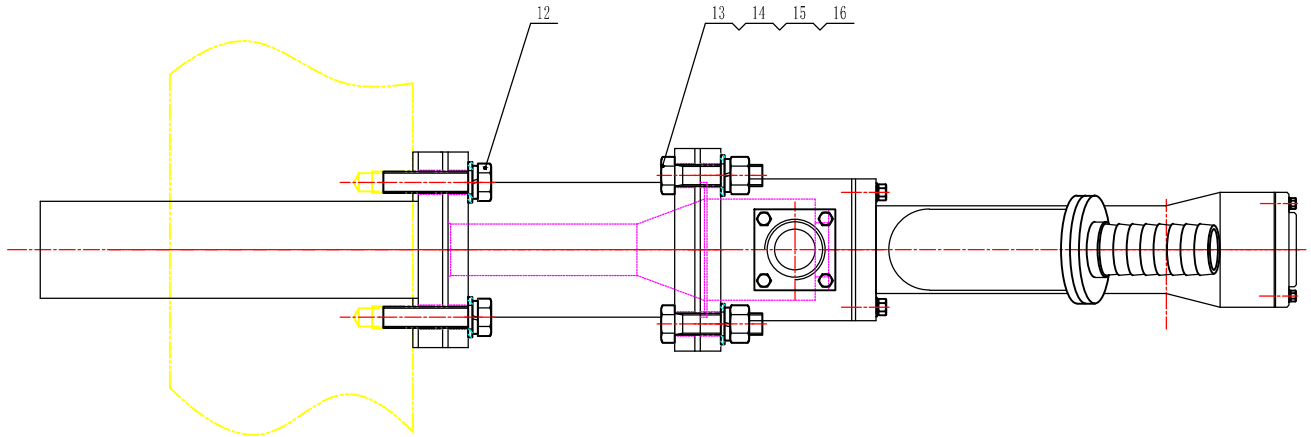

序号	标准及图号	名称	规格	单位	数量	材料	单件	总计	备注
							重量		
16	GB93-1987	弹垫	16	件	8	65Mn	0.01	0.08	
15	GB97-2002	平垫	16	件	8	1Cr18Ni9	0.01	0.08	
14	GB/T41-2000	螺母	M16	件	3	9.0级	0.03	0.12	
13	GB/T5781-2000	螺栓-全螺纹	M16X65	件	3	8.8级	0.11	0.44	
12	GB/T5781-2000	螺栓-全螺纹	M16x70	件	4	8.8级	0.12	0.48	
11	TLTY-YL-22-06-07	螺弓		件	1	45#	1.2	1.20	
10		滚珠	S034	件	1	GCr15	1.8	1.80	
9	TLTY-YL-22-06-06	二次风短接		件	1	Q235	1.29	1.29	
8	TLTY-YL-22-06-05	入口段	HT200	件	1		8.5	8.50	
7	TLTY-YL-22-06-04	粉煤进口短接		件	1	Q235	1.56	1.56	
6	TLTY-YL-22-06-03	混合段	HT200复合陶瓷管	件	1		10.5	10.5	氮化硅陶瓷
5		垫板	8-3	件	1	橡胶石棉板	0.01	0.01	
4	TLTY-YL-22-06-02	中间段	HT200复合陶瓷管	件	1		13.5	13.5	氮化硅陶瓷
3		垫板	8-3	件	1	T2	0.01	0.01	
2		垫板	8-3	件	1	T2	0.01	0.01	
1	TLTY-YL-22-06-01	风嘴管	ZC+25N/20复合陶瓷管	件	1		8.94	8.94	氮化硅陶瓷

序号	说明	修改	审核	日期
3				
2				
1				

会签栏

专业	签字	日期	专业	签字	日期

项目负责人	
审定	
审核	
校对	
设计	

陕西锌业

项目编号	H1046-2021		
设计阶段	施工图		

烟化炉

粉煤喷嘴组装图

专业	工艺	比例	1:2
图幅	A1	日期	2021年9月

所属图号 TLTY-YL-22

江苏萍越环保科技有限公司

图号 TLTY-YL-22-06